

**HOTARAREA nr. 30  
din 29.06.2015**

privind: inchirierea suprafetei de 51.093 mp teren curti constructii, proprietate privata a comunei, situata in intravilanul localitatii T 46 P 365

---

Initiator: Stoica Paraschiv – primarul comunei Umbraresti, judetul Galati.  
Nr.si data depunerii proiectului de hotarare: 5366/ 22.06.2015

---

Consiliul local al comunei Umbraresti, judetul Galati ,intrunit in sedinta ordinara din data de 29 iunie 2015;

Avand in vedere expunerea de motive a initiatorului inregistrata sub nr.5396/23.06.2015;

Avand in vedere raportul de specialitate al compartimentului de resort inregistrat sub nr. 5397 din 23.06.2015;

Avand in vedere raportul de avizare al comisiei de specialitate a Consiliului local al comunei Umbraresti, judetul Galati;

Avand in vedere Decizia nr.67/2013 a Tribunalului Galati si Decizia nr.512/R/2013 a Curtii de Apel Galati;

Avand in vedere prevederile art.256 alin.(3) din Legea nr.571/2003 privind Codul fiscal, cu modificarile si completarile ulterioare;

Avand in vedere prevederile art.36 alin.(2) lit.c), alin.(5) lit.''b'' si ale art.123 alin.(1) din Legea nr.215/2001 privind administratia publica locala, republicata, cu modificarile si completarile ulterioare;

In baza art.45 alin. (3) din Legea nr.215/2001 privind administratia publica locala, republicata, cu modificarile si completarile ulterioare;

**H O T A R A S T E :**

Art.1. Se aproba inchirierea suprafetei de 51.093 mp teren curti constructii, proprietate privata a comunei, situat in intravilanul localitatii T 46 P 365 la pretul de 0,03 lei/mp/an.

Art.2. Pentru terenul inchiriat se stabileste taxa pe teren care reprezinta sarcina fiscala a chirasului, in conditiile similare impozitului pe teren.

Art.3. Contravaloarea terenului inchiriat se va incasa pana la data de 31.10. a fiecarui an.

Art.4. Primarul va duce la indeplinire prevederile prezentei hotarari prin compartimentul de specialitate.

Art.5. Prezenta hotarare va fi dusa la cunostinta cetatenilor prin afisare de catre secretarul comunei si se va comunica Institutiei Prefectului judetului Galati.

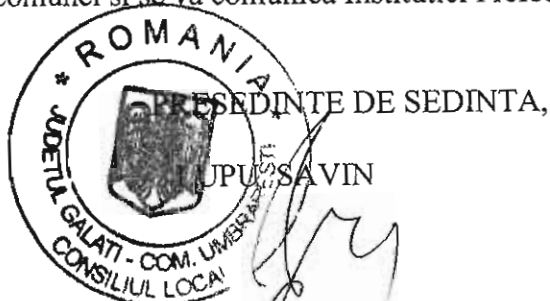

CONTRASEMNEAZA,  
SECRETAR,  
ANDRONIC GEORGETA

## Anexa Nr. 1 la Partea I

TEREN intravilan

Adresa: Umbraresti

Nr. cadastral	Suprafata masurata (mp)*	Observatii / Referinte
100567	62.234	CONSTRUCTIILE: C2 IN CF 100567-C2, C3 IN CF 100567-C3, C4 IN CF 100567-C4, C5 IN CF 100567-C5, C7 IN CF 100567-C7, C8 IN CF 100567-C8, C9 IN CF 100567-C9, C10 IN CF 100567-C10, C12 IN CF 100567-C12, C13 IN CF 100567-C13, C14 IN CF 100567-C14, C19 IN CF 100567-C19, C22 IN CF 100567-C22, C23 IN CF 100567-C23

\* Suprafata este determinata in planul de proiectie Stereo 70.

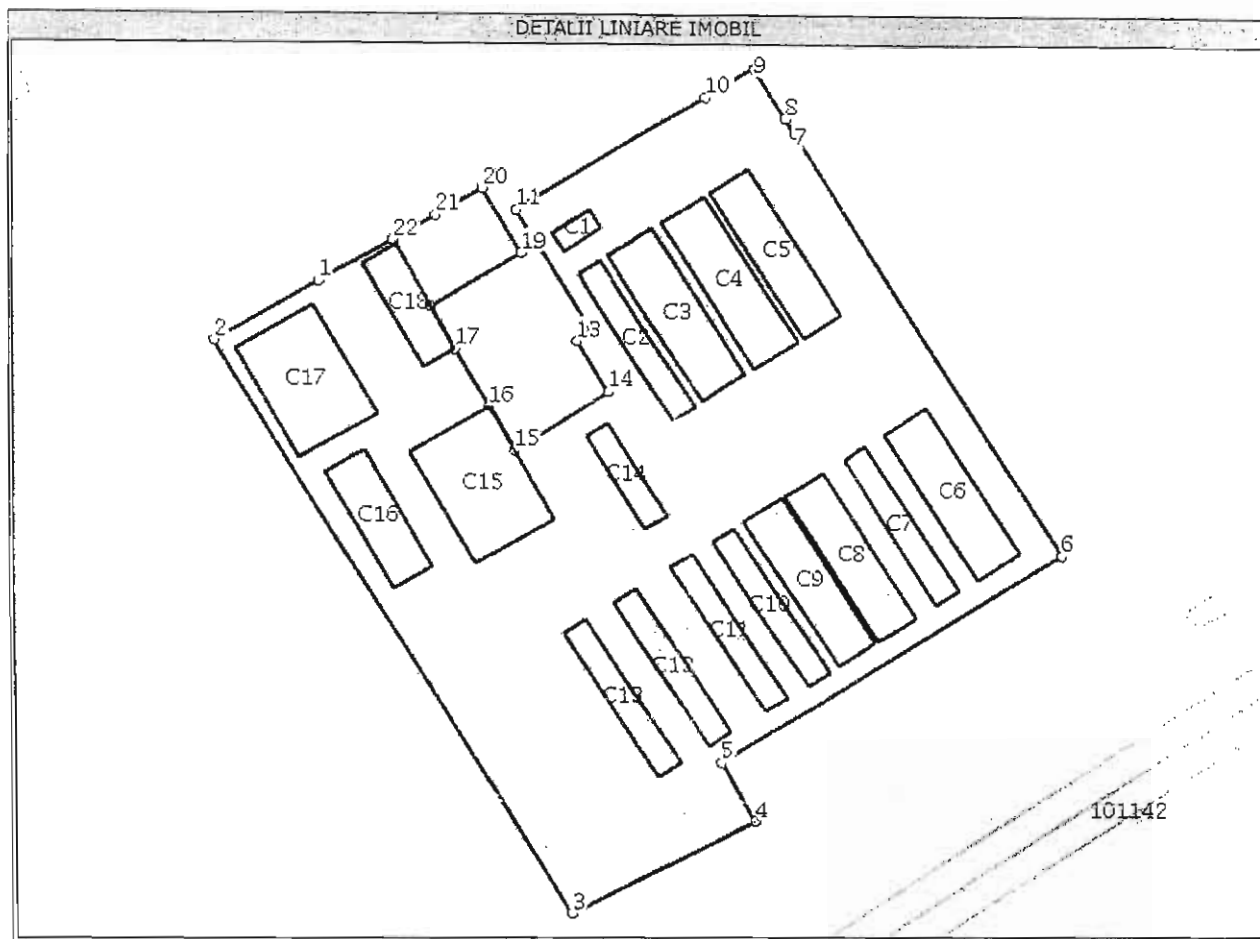

## Date referitoare la teren

Nr. crt	Categorie folosinta	Intravilan	Suprafata (mp)	Nr. tarla	Nr. parcela	Nr. Topografic	Observatii / Referinte
1	curti constructii	DA	Din acte: -; Masurata: 51.093	46	365	-	-
2	arabil	DA	Din acte: -; Masurata: 11.141	46	365	-	-

## Date referitoare la constructii

Nr. Crt.	Numar	Destinatia constructie	Supraf. (mp)	Situatie juridica	Observatii / Referinte
A1.1	100567-C1	constructii industriale si edilitare	Din acte: 176; Masurata: 176	Cu acte	constructie filtru sanitar, din caramida, acoperit cu placa de beton
*A1.2	100567-C2	constructii industriale si edilitare	Din acte: 805; Masurata: 805	Cu acte in CF 100567-C2	grajd, constructie din caramida acoperit cu eternita
*A1.3	100567-C3	constructii industriale si edilitare	Din acte: 1.540; Masurata: 1.540	Cu acte in CF 100567-C3	grajd + padoc, din caramida, acoperit cu eternita